陈涛

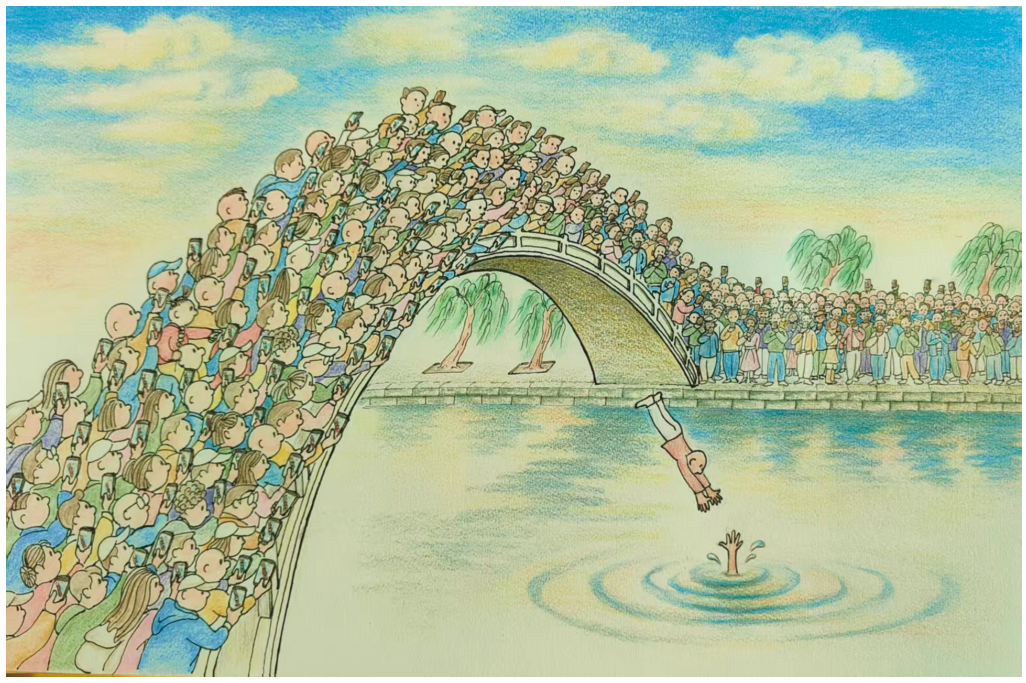

见义勇为

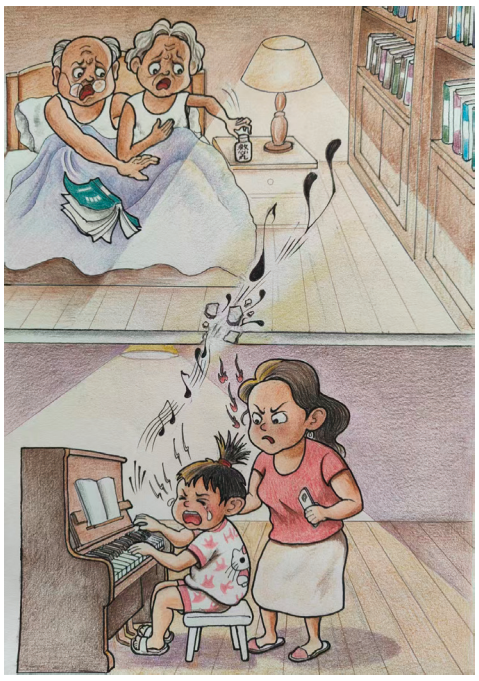

扰民

李迎春



▲别熬夜了对手机不好



▲生活不简单　尽量简单过

辽宁四人漫画展作品选登

11月20日，“辽宁四人漫画展”在《讽刺与幽默》报社漫画创作基地——江苏句容石磨豆腐村得撒美术馆开幕。漫画家姜末、陈涛、李迎春、钱坤的作品自带东北人特有的幽默，风格鲜明、特色突出，为乡村注入持久的文艺活力。

（欣赏更多参展作品请扫二维码）

姜末



▲敢问路在何方



▲斗到底

钱坤



天下第一等好事



▲Wi-Fi 24小时在线

○ 广告经营许可证：京朝工商广字0114　○ 印刷：人民日报印务有限责任公司（北京市朝阳区金台西路2号）　○ 地址：北京市朝阳区金台西路2号　○ 邮编：100026