祈愿和平

战争与冲突只会带来破碎和伤痛。和平是世界人民的共同愿望，更需要各方共同努力争取和维护。



▲心愿　刘旭峰



▲无题　范林涛

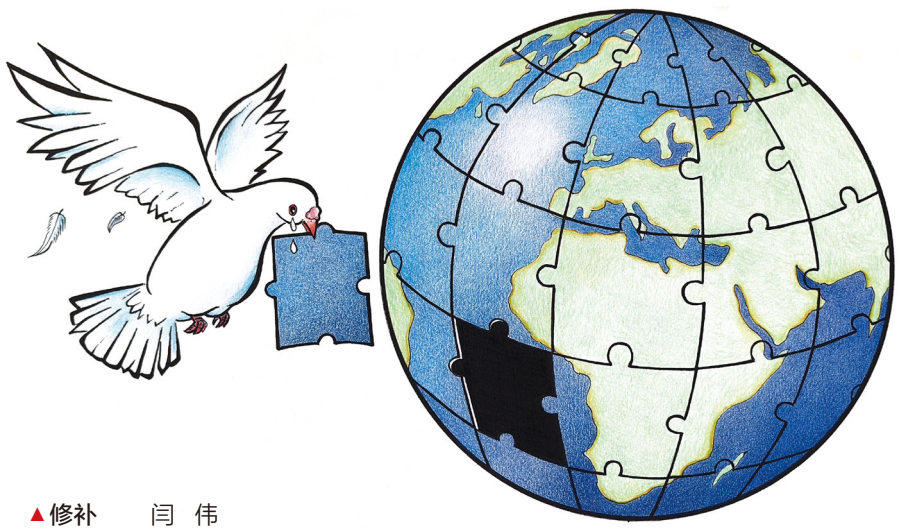

▲修补　闫　伟

广告

KAYOU



出芯 零间隙

按压 顺畅稳定

旋转 一步到位

书写 顺滑速干

内部 细节精巧

握持舒适

笔身稳重

卡游零系列中性笔

稳定，从零开始

声明　本报刊登的所有内容（转载部分除外），未经本报书面同意，任何单位和个人不得以任何形式，包括但不限于纸媒、网络（含无线增值业务）等介质转载、张贴、结集、出版和使用该产品，著作权法另有规定的除外。凡向本报投稿获得刊出的稿件，均视为稿件作者自愿同意下述全部内容：1. 作者保证拥有该作品的完全著作权（版权），该作品无侵犯其他任何人的权益；2. 本报有权以任何形式，编辑、修改、出版和使用该作品，而无须另行征得作者同意，亦无须另行支付稿酬。**违法和不良信息举报电话：010-65363263　举报邮箱：jubao@people.cn**