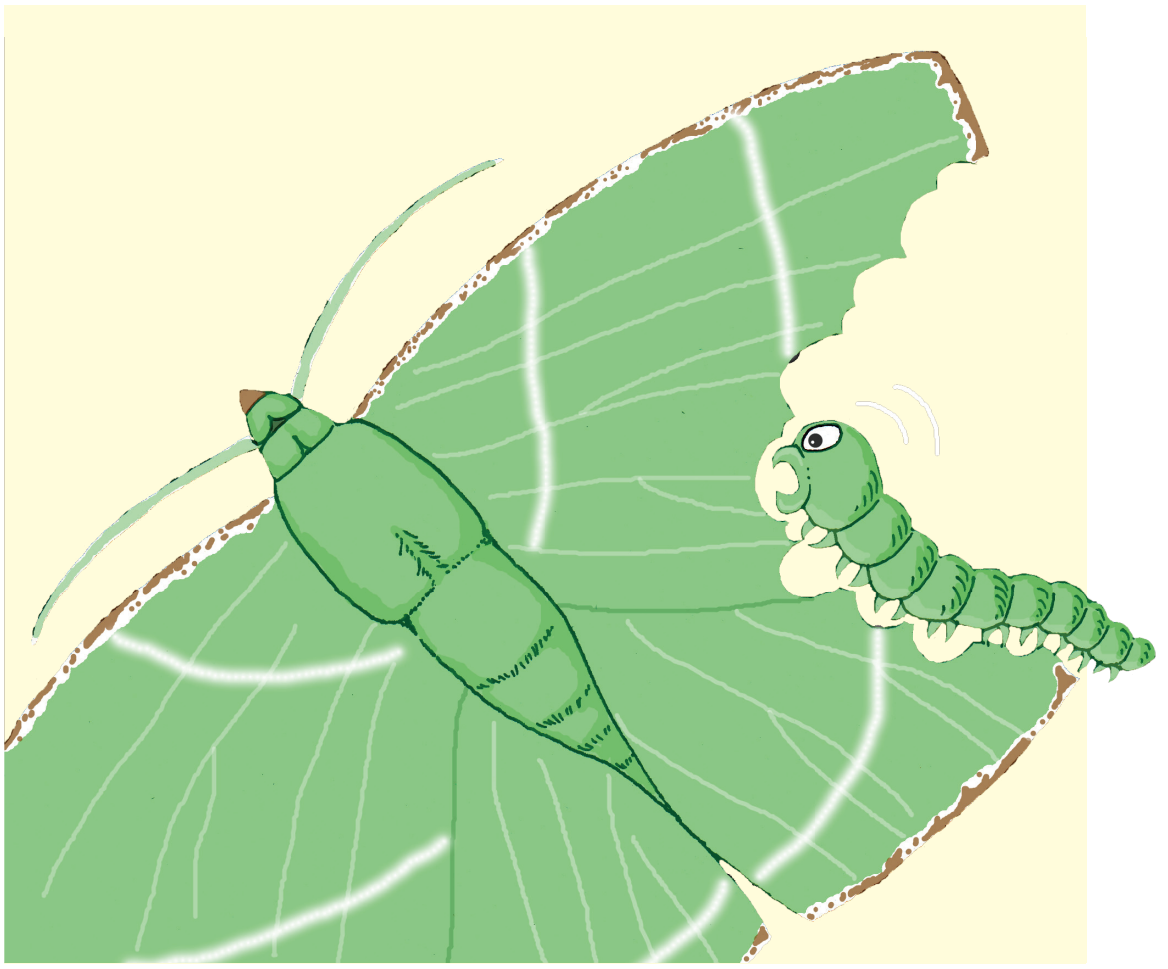

▲啃老　姬大利

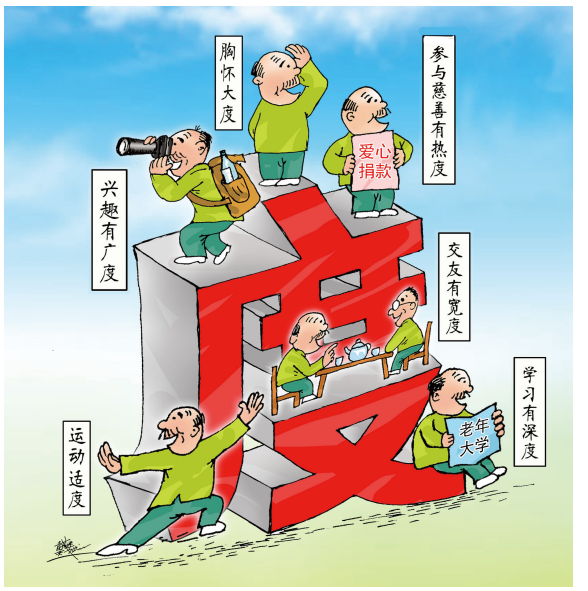

▲生活有度　夕阳更红　戴继斌

岁月不饶人



▲诱饵　钱幼树

变老不可怕，可怕的是失去对生活的热情与尊严。与其焦虑白发，不如把晚年活成一场“二次成长”。有态度、有温度、有笑声，才是真正的“夕阳红”。



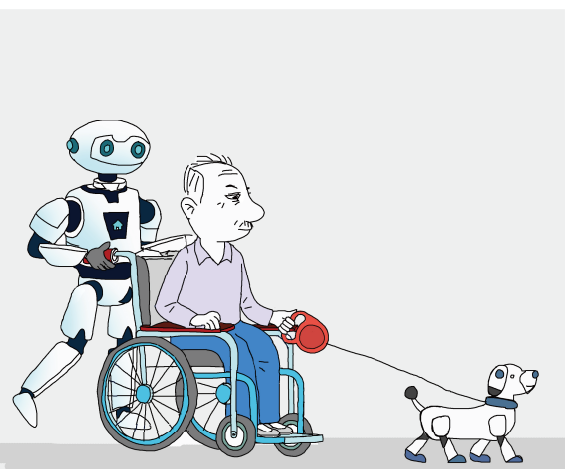

▲陪我养老　陈定远



▲妈妈下岗　沈海涛







▲飞驰人生　苍　孙

○ 广告经营许可证：京朝工商广字0114　○ 印刷：人民日报印务有限责任公司（北京市朝阳区金台西路2号）　○ 地址：北京市朝阳区金台西路2号　○ 邮编：100026