上图：中国馆标志和吉祥物。
左图：中国馆外立墙。
新华社记者 吴 壮摄

阿斯塔纳专项世博会中国馆

“绿色丝路”真诱人

阿斯塔纳专项世博会中国馆上周在哈萨克斯坦首都阿斯塔纳正式开馆。本届专项世博会中国国家馆占地1000平方米，围绕“未来能源、绿色丝路”主题，中国馆通过实物模型、电子和机械沙盘、多媒体装置、虚拟现实技术、3D弧幕电影等方式，全面介绍中国在能源开发与利用进程中的代表性成果，表现中国人民对未来能源不懈的探索与追求，吸引了大批参观者前来参观、体验。

参观者在中国馆的“智慧能源的一天”展区体验虚拟现实装置。 新华社记者 吴 壮摄

参观者在“全球使命与伙伴展区”观看展品。 新华社记者 吴 壮摄

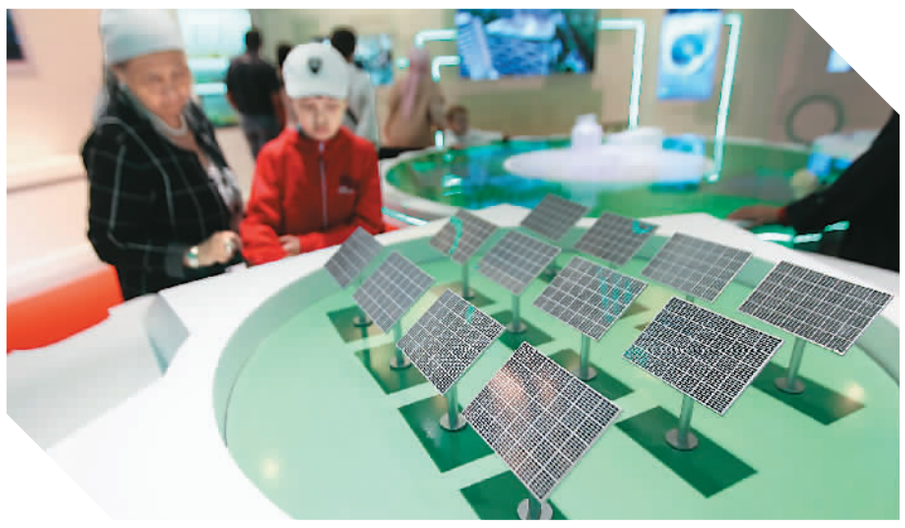

人们在参观“智慧能源的一天”展区。 新华社记者 鲁金博摄

中国馆的“人造太阳”核聚变多媒体装置吸引人们目光。 新华社记者 鲁金博摄

一名参观者在中国馆体验模拟高铁操作台。 新华社记者 吴 壮摄

参观者在中国馆观看沙盘模型。 新华社记者 吴 壮摄

广告联系电话 65368772 65368747 办公室 65369330 发行部 65369319 传真：(8610) 65003109 零售1.5元/份 国内定价全年280.80元 国内统一刊号：CN11-0066