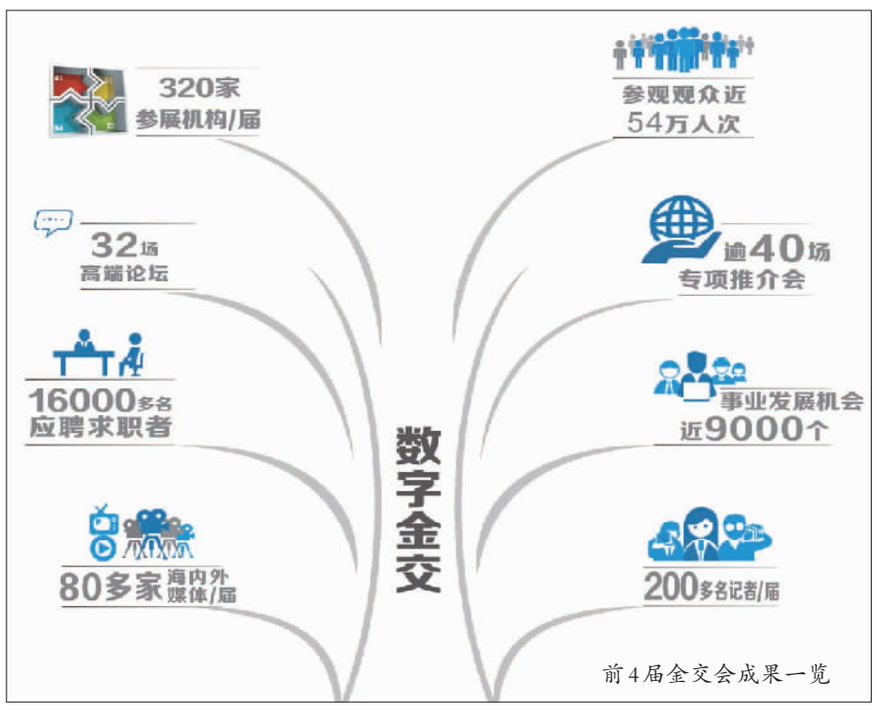

前4届金交会成果一览

中国（广州）国际金融交易·博览会

闪亮名片添彩活力之城

6月24日—26日，第五届中国（广州）国际金融交易·博览会（简称“金交会”）将在广州举行，这一盛事将再次点亮羊城的“金融梦想”。

创办于2012年的金交会于每年6月举办，迄今已举办4届。在国家有关行业协会、中央驻粤金融监管部门等指导下，由广东省人民政府金融工作办公室、广州市金融工作局联合主办，广州金交会投资管理有限公司承办，并获得了新加坡、日本、韩国、泰国、澳大利亚、英国、中国香港、中国澳门、中国台湾等国家和地区驻粤办事机构及商协会的大力支持。

历经4年的实践，金交会在展示广东金融改革创新、广州现代金融服务体系和区域金融中心建设成果，提升金融支持创新驱动、支持实体经济及支持对外交流合作等功能，促进产融对接和惠及社会民生等方面取得显著成效，现已成为广东金融强省和广州区域金融中心建设的展示平台和亮丽名片。

此前4届金交会的主题分别为“转型升级 金融先行”“产融结合 跨越发展”“金融改革 兴业惠民”“新常态 新金融”。金交会与时俱进，不断创新，多方位展示了广东金融发展的新面貌。

据统计，4届金交会共吸引了320家参展机构，近54万人次入场参观；举办了32场高端论坛，逾40场专项推介会及项目展示、路演；为1.6万多名行业精英提供近9000个事业发展机会；吸引了海内外80多家媒体的200多名记者追踪报道。

一年一度的金交会已经成为集中检阅广东、广州金融改革发展成就的重要时间节点和平台。第五届金交会以“金融稳健 服务创新”为主题，在“十三五”开局之年，立足新的起点，通过“展示、交流、合作、交易、招商”五大平台来打造集金融成果展示、金融改革宣讲、金融知识普及、金融学术交流、金融产业对接、金融产品推销、金融设备展销、金融人才招聘和金融招商会“九会合一”的中国金融展会和论坛品牌，努力成为我国建设21世纪海上丝绸之路的重要金融平台，努力实现“让世界在这里感悟中国金融”的愿景。

千年商都迎金融盛会

——第五届金交会亮点前瞻

欧峻青　王　盈

6月24日—26日，第五届金交会将在广州·中国进出口商品交易会展馆B区举行。本届金交会将继续发挥平台作用，以创新发展为驱动，助推金融稳健发展。

盛会开幕在即，成果值得期待。展望本届金交会的丰富内容，亮点多多，绽放精彩——

产融对接利经济

金交会一直致力于推动金融资本与实体产业的对接。已经举办的4届金交会引起了金融、实体产业以及社会各界广泛的关注和参与。本届金交会将再添签约项目，提升金融对实体经济的支撑作用。

此外，本届金交会还将融合跨境项目、青创板项目、广州科技创新项目系列推介会、广州青年创业大赛等活动，为创新创业项目与资本搭建对接桥梁，推进产业投融资。

金交会多种形式的产融对接，为政府、金融机构和企业搭建了一个相互了解、信任、支持的平台，为企业融资和拓展服务开辟了一个便捷的通道，实现了金融资本与企业需求的有效对接，助推金融支持实体经济发展。

内外交流促合作

广东金融高新区、东莞、清远、梅州以及广州市各区将齐聚本届金交会；北京市、南京市将首次组织金融机构参展；福州、南宁、贵阳等泛珠三角区域省会城市将组团参展参会；香港贸易发展局将继续组织金融机构参展，进一步加强穗港合作。

今年，穗台金融论坛将首次赴中国台湾举办，台湾银行广州分行将首次参展第五届金交会，展示穗台金融合作交流成果。

本届金交会将设立21世纪海上丝绸之路金融展区、国际金融展区、港澳台金融展区等，举办以“丝路金融合作与投资”为主题的21世纪海上丝绸之路国际金融合作论坛，将迎来英国、美国、日本、韩国、印度、厄瓜多尔、澳大利亚等国的参展代表。

创新助力自贸区

广东自由贸易试验区（涵盖广州南沙新区片区、深圳前海蛇口片区、珠海横琴新区片区）已成立一周年，各项改革层出不穷，大步跨进“自贸时代”。这一年来，广东自由贸易试验区金融改革创新领跑全国，交出了亮丽的成绩单。

本届金交会将充分发挥平台功能，继续设立广东自贸试验区金融展区，全面展示自贸试验区金融改革的创新成果。广州南沙、深圳前海（蛇口）、珠海横琴将分区重点展示其跨境人民币业务创新、融资租赁、离岸金融、航运金融等先行先试成果以及粤港澳金融深度合作取得的新突破。

筑巢引凤聚人才

作为金交会的一大特色品牌，金融人才招聘曾为行业精英提供近万个事业发展机会。今年，金交会一改以往仅在现场招聘的形式，招聘时间从4月延长至6月底，并联合广东省教育厅及招聘机构，通过线上、线下、校招等多种形式，为金融机构及相关行业招揽优质金融人才。

金融人才是金融中心的核心支撑。随着广东、广州金融业蓬勃发展，对金融人才提出了更高的要求。目前，广州正加大力度引进高端金融人才，金交会将不断创新，通过金融人才招聘及金融人才论坛等平台进行人才储备，共同建设华南金融人才智库。

金融规范控风险

本届金交会主题强调“金融稳健”，除设立互联网金融展区外，还将聚焦互联网金融行业规范稳健等议题。

金交会将以“引领规范塑造行业公信力”为主题，举办互联网金融论坛，探讨如何推动互联网金融行业规范稳健发展，加强经营监管和行业自律，完善互联网金融企业的风险防范，营造良好的互联网金融发展环境。

同时，本届金交会将通过形式多样的宣传活动及展示，开展金融消费者权益保护活动，切实维护金融消费者合法权益，为金融交易服务做好保障，营造和谐的金融消费环境。

权威发布汇信息

金交会是金融信息发布的重要平台。“广州金融发布”自2014年在金交会上首次举办以来，集中发布广州区域金融中心建设等各类重要信息，向全国金融业界发出“广州声音”，现已成为广州推进区域金融中心建设的权威金融信息发布平台。

今年，“广州金融发布”一改往年“一年一发布”的模式，以季度发布的形式定期举办，其中第二季度将在本届金交会上举办。届时，广州市金融工作局等单位将对金融改革创新、重大成就进行发布；毕马威华振会计师事务所、大成律师事务所等商业机构将对热点领域的相关金融行业数据和信息进行发布。

高端论坛铸品牌

高端论坛是金交会的一大品牌。本届金交会将举办1场主论坛和7场分论坛，邀请海内外精英齐赴广州。

本届金交会主论坛将首次联合清华五道口，以“新形势下的金融改革与创新”为主题，共同举办2016清华五道口全球金融论坛——广州峰会，借力清华五道口金融论坛品牌影响力，邀请国内外权威专家学者共同探讨新形势下金融改革与创新发展问题。

此外，7大分论坛将聚焦21世纪海上丝绸之路国际金融合作、中国产融资本、互联网金融规范发展、金融与创新发展、普惠金融、金融人才、电影与金融等话题，共同探讨“十三五”新发展格局下的金融、经济改革，为新一轮经济增长贡献智慧。

多彩活动惠百姓

本届金交会将继续推出金融图书“金羊奖”、6月金融节等一系列金融品牌，为百姓提供丰富的金融文化活动。

“6月金融节”让金融真正走进社区，把金融优惠落到实处；“粤理财粤多金”百姓理财日系列推介会将邀请专家讲授理财知识、设置理财游戏，打造百姓理财嘉年华；“我说理财”征文演讲大赛通过寓教于乐的形式，让市民认知理财、活用理财。值得一提的是，本届金交会将首次举办广东金融行业微电影大赛，普及金融知识，践行普惠金融。

此外，金交会文体活动——“金交会杯”羽毛球大赛现已圆满落幕，比赛增进了广东金融行业机构之间的沟通与交流，展现了金融行业从业人员的拼搏精神。

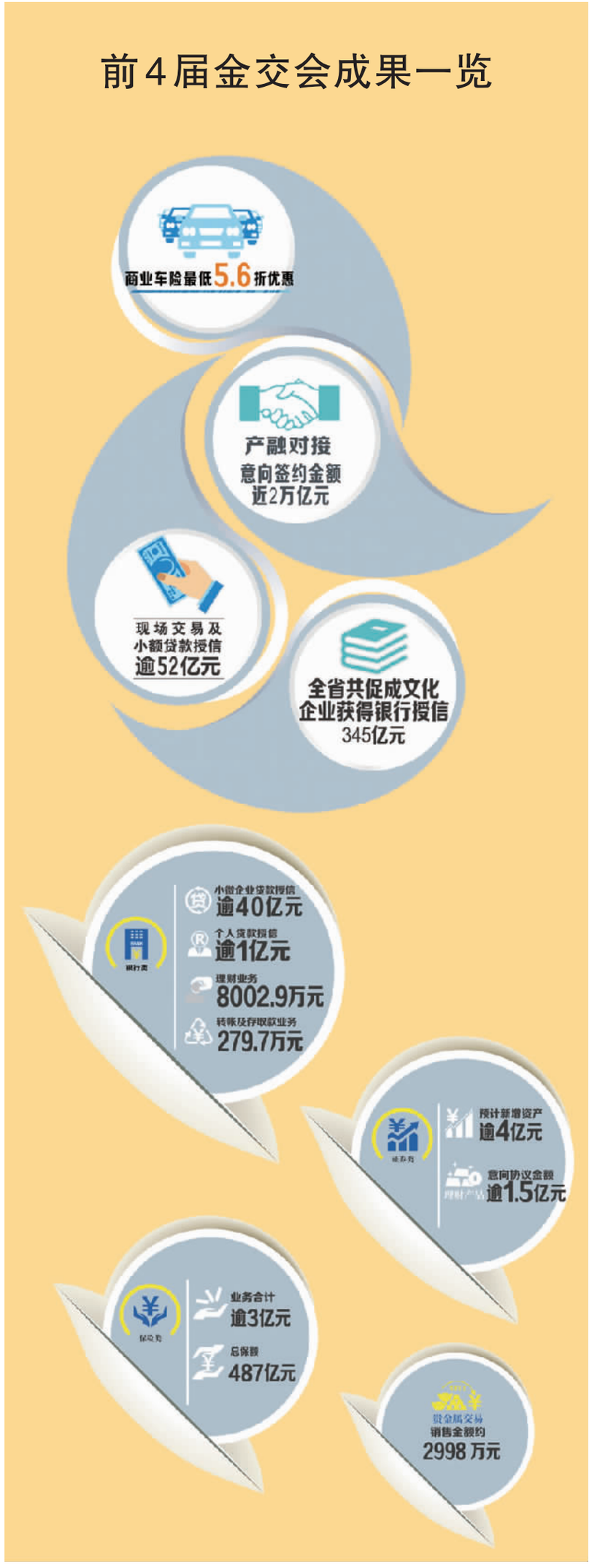

第四届金融图书“金羊奖”获奖图书

金融图书“金羊奖”　文化繁花次第开

为促进金融文化事业的繁荣、鼓励优秀金融图书作品的创作与出版，金交会组委会办公室与中国金融杂志社共同设立专业性图书奖——金融图书“金羊奖”，已连续举办4届，影响深远，成为享誉全国的重要金融文化盛事，为金交会注入更多文化元素。每年，“金羊奖”评审委员会均评选10种优秀金融图书。

第四届金融图书“金羊奖”评审会于4月底在北京召开，评审委员会现场对前期遴选的50种候选图书进行评审，最终评定10种获奖图书。据悉，在6月24日-26日举办的第五届金交会上，将举行获奖图书颁奖仪式。

“金羊奖”评审委员会由国家金融与发展实验室理事长兼首席经济学家、中国社会科学院原副院长李扬，财新智库首席经济学家何帆，驻国际货币基金组织(IMF)中国执行董事金中夏，中国人民银行研究局局长陆磊，广州市委常委、常务副市长欧阳卫民，北京大学经济学院院长孙祁祥，中国社会科学院金融研究所所长王国刚，《中国金融》杂志主编魏革军，《第一财经日报》副总编辑杨燕青，中国银行业协会专职副会长杨再平，中国人民银行金融研究所所长姚余栋，国务院发展研究中心金融研究所所长张承惠等来自政府、金融、学术及媒体机构的专家、学者担任评委，汇集金融各界精英，凝聚强大评选阵容，在金融思想的交流与碰撞中，把脉金融新态势。

金融图书“金羊奖”遵循学术影响力、专业权威性、公众认知度等综合指标，由评审委员会通过严格、严密的标准和程序，按照公平、公正、公开的原则进行评选，每年评选出10种优秀金融图书。截至目前，共累计评选出40种优秀金融图书，涵盖学术理论专著、通俗普及读物、实务操作、教育培训教材、辞书工具书等五大类别，这些图书集中反映了中国金融的重大成果，是影响我国金融业发展的重要书籍。

金交会和“金羊奖”的举办，对广东、广州金融业发展有重要的推动作用。“金羊奖”获奖图书对促进金融交流、弘扬先进金融文化具有重要意义，其入围图书作者在金融领域具有权威性，对金融有很深的研究及丰富的经验。经过3年多的努力，“金羊奖”已得到社会各界的高度认可。