稳发展摆脱老路径 双引擎增添新动能

创新挖掘中国经济新潜力

本报记者 **周小苑 罗 兰**

程 硕作（新华社发）

当前，中国经济正处于一个新老产业转换的“衔接期”，一些传统产业正淡出支撑经济增长的主力位置，一些新兴产业长势强劲，但还没能力接班成为顶梁柱。专家指出，鼓励更多的人创业创新，激活经济肌体每一个细胞，对于顶住经济下行压力、平稳快速度过“衔接期”、挖掘中国经济的新潜力至关重要。日前，国务院再次出台支持万众创新的具体措施，在印发的《关于进一步做好新形势下就业创业工作的意见》中指出，必须着力培育大众创业、万众创新的新引擎，实施更加积极的就业政策，以创业创新带动就业。

“衔接期”经济运行压力大

今年中国经济开局运行平稳，7%左右的增速支撑了比较充分的就业，居民收入同步增长，能耗降低环境有所改善。“但另一方面必须看到，经济下行的压力的确在持续加大，总量矛盾与结构性矛盾汇集，既有需求不足，也有供给不足。”李克强总理说。

中共中央政治局会议分析研究认为，当前新的增长动力正在形成之中，外部需求收缩，内部多种矛盾聚合，经济运行走势分化，下行压力仍然较大。

目前，工业、外贸、房地产等传统增长动力引擎相继减速，“我们一些传统的支撑力量正在消退，与此同时，一些新兴力量则在成长，有的新业态新产业呈爆发式成长。但还没有衔接到位。”李克强总理分析，“行业和区域现在都处在一个分化状态，需要先把准脉搏：哪些应该保住、扶持，形成将来新引擎和新动力；哪些需要改造、升级，不能让它萎缩；哪些该淘汰的，就要坚决淘汰。”

经济下行对就业也开始产生影响。近日，人社部新闻发言人李忠表示，1至3月，全国城镇新增就业324万人，同比减少20万人。另据人社部在全国范围内调研发现，劳动力市场出现了“供需双降”的局面。业内人士分析，新增就业同比减少和劳动力市场的“供需双降”，显示出经济下行压力正向就业端传导。

政府搭台市场唱“主角”

在传统经济模式下，经济增长动力日益下行，为获得经济新增长点和新动力，必须改革和创新有关的体制，使其适应经济新常态下的需要。一些不适应甚至是阻碍新增长点形成的体制，则需要通过制度的创新进行调整或废除。

因此，制度创新就是要处理好政府与市场的关系，简政放权，激发市场活力，管好政府该管的事。同时，营造公平竞争的市场环境，让市场发挥应有的作用，激发更大的活力，让广大群众享受改革成果。

李克强总理强调，市场活力的激发需要政府去清障开路，要进一步放宽市场准入，要清障还要搭台，特别是创业的小微企业，要它们插上翅膀，让它们轻装前进。

改革为经济新常态培育了创新机制的土壤，播下了大众创业、万众创新的种子。如今，以互联网经济为代表的创新产业已经结出累累硕果，成为驱动中国经济增长的新引擎。

新常态下的中国经济正在将创新成果转化为更强劲的经济增长动力。有数据统计，中国已经成为全球最具成长性的信息消费市场，仅今年前10个月，全国限额以上单位网上零售额3307亿元，增长55.6%，传统商业模式插上互联网“翅膀”，不仅成就了“双11”这样的消费狂欢时点，也让智能手机这样的耐用品变成了快速消费品，创新已成为新常态下拉动消费的新引擎。

创新激发核心竞争力

创新在发掘中国经济新增长点的同时，也在推动“中国制造”从低端走向高端。近年来，中国企业越来越重视对创新技术的开发和投入，将创新视为核心竞争力。

据国家统计局数据显示，去年我国全年研究与试验发展（即R&D）经费支出比上年增长12.4%，相当于GDP的2.09%，而技术合同成交金额高达8577亿元，同比增长14.8%。世界知识产权组织（WIPO）的数据亦表明，2014年中国发明专利申请受理量为92.8万件，已经连续4年位居世界第一。

专家指出，创新正是推动制造业转型升级、提升中国制造核心竞争力的关键因素。一方面，可以通过大规模自动化等技术创新和推广，降低成本、提高效率；另一方面，可以通过新技术、新产品，开辟、占领新市场。

在技术创新驱动下，以高铁、核电、航空为代表的中国高端装备近年来高速发展，逐步获得了国际市场的认可，成为“中国制造”的新名片。李克强总理日前考察中国北车集团时强调，要通过改革创新，整合技术、研发、制造、培训等资源，与对外基础设施合作相协同，打造中国装备走出去的“联合舰队”，参与国际市场合作竞争，提升企业核心竞争力，助力中国经济发展。

热点聚焦

劳动节里架线忙

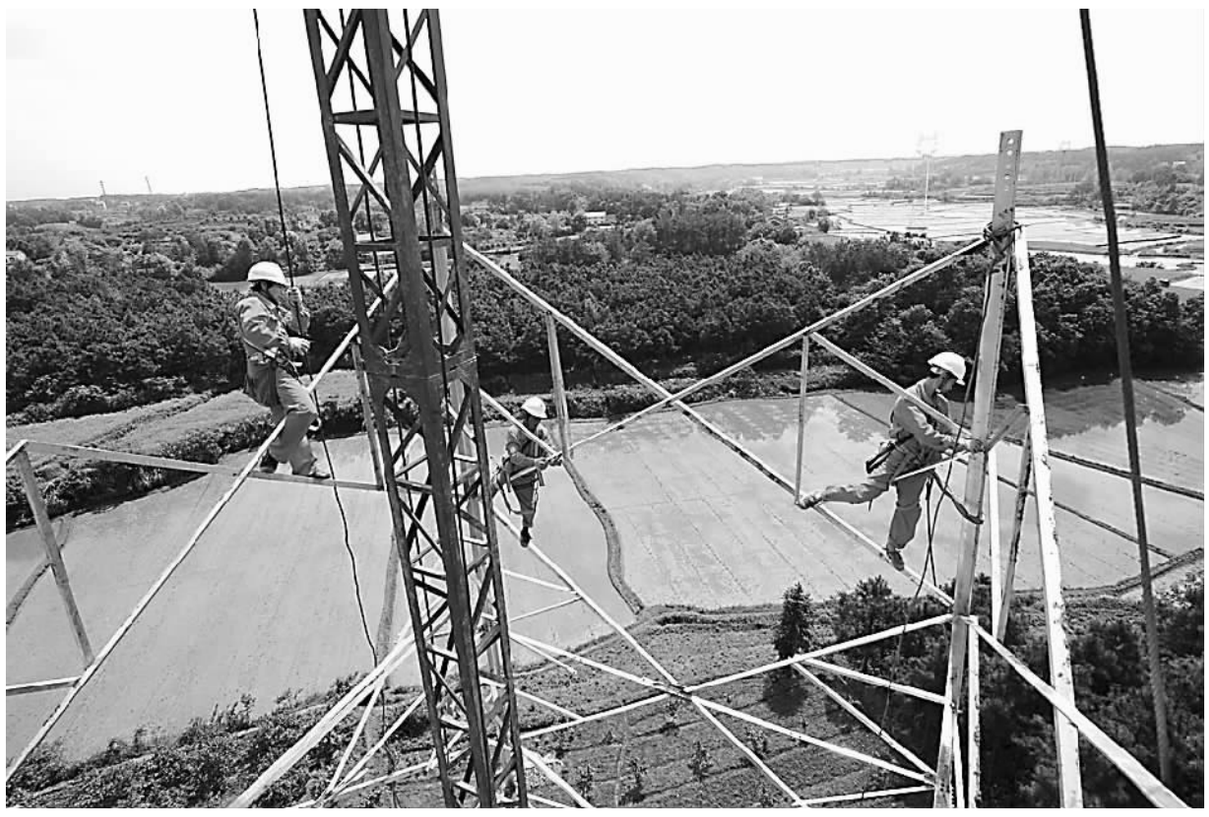

5月2日，是“五一”假期的第二天，在松滋南至荆州南220千伏输电线路44号塔位，湖北省送变电工程公司施工人员加紧吊装最后的高塔。松滋南至荆州南220千伏输电线路是湖北电网重点工程，预计7月送电，该线路的建设将解决松滋地区91万人口电力不足的问题。

新华社记者 **郝同前**摄

资讯快递

一季度为小微企业减税240亿

本报北京5月2日电（记者**吴秋余**）国家税务总局今天发布的统计数据显示，今年一季度，国家为小微企业累计减税240亿元，其中，享受所得税减半征收政策的小微企业有216万户，受惠面在90%以上，减免税额51亿元；享受暂免征收增值税和营业税政策的小微企业和个体工商户共有2700万户，减税189亿元。

继去年10月增值税小规模纳税人和营业税纳税人暂免征收增值税和营业税的月销售额提高至3万元后，今年以来，小微企业税收优惠政策再度升级，小微企业减半征收企业所得税的年应纳税所得额从10万元上调至20万元，更多小微企业获得减税“红包”，受惠面进一步扩大。

额哈铁路铺轨工作全面展开

随着路基工程进入收尾，额（济纳）哈（密）铁路铺轨工作全面展开，目前已向东铺轨30公里，预计年底建成投入运营。额哈铁路东起临策铁路川地托站，经内蒙古自治区额济纳旗、甘肃省肃北县，终至兰新铁路新疆哈密东站，正线全长629.9公里。图为中铁九局工程人员铺设钢轨。 **蔡增乐**摄（**新华社**发）

手机银行客户规模达5.46亿

据新华社广州5月3日电（记者**王凯蕾**）上市银行年报表明，2014年传统银行的互联网金融业务发展势头强劲。从已披露的上市银行年报看，截至2014年末，全国个人网上银行客户数已超6.65亿，手机银行客户规模达5.46亿，电子渠道对物理网点业务的替代率均超过80%。

2014年，多数上市银行网上银行交易金额实现两位数增长。而在规模方面，工行、建行继续领跑，但不少股份制银行增速更快，如浦发银行手机银行客户数达到664万户，交易笔数、交易金额分别是上一年的4倍和5.5倍。

山东每年将认定50家创客空间

据新华社济南5月3日电（记者**陈灏**）记者日前从山东省中小企业局了解到，山东省将加快构建一批创客空间，为创客提供低成本、便利化、开放式的创业资源。

据山东省中小企业局局长王兆春介绍，为进一步推动创业兴业，山东省将在大中城市、大专院校、高新技术开发区内加快构建一批创客空间，省市两级每年认定50家。

同时，山东省还将加强对中小企业创业兴业的培训辅导力度。目前，山东省、市两级认定的创业辅导师达到688名，其中省级创业辅导师182名，有50多名创业导师获国家职业资格证书。

资讯快递

浙江外国语学院诚聘英才
Jobs at Zhejiang International Studies University

浙江外国语学院是一所以外国语言文学为优势学科，文学、经济学、管理学、教育学、理学、艺术学等多学科协调发展的公立省属普通本科高校。学校坐落在素有“人间天堂”美誉的浙江省省会杭州市。

当前，学校正大力实施“品牌化、国际化、集群化”三大战略，致力于进一步推进特色发展，朝着全面建成外语特色鲜明、教育品质一流的知名高校阔步前行。

为进一步加强学科建设，提升办学水平，特向海内外诚聘英才。

一．外国语言学及应用语言学、国际贸易与旅游等专业学科领军人才

购商品房补贴不低于300万元，年薪制，其他待遇面议。

二．英语语言文化学院、西方语言文化学院院长

购商品房补贴不低于150万元，其他面议。

三．有关语种专业人才

德语、葡萄牙语、意大利语、阿拉伯语、韩语、日语、法语、西班牙语、俄语、英语等专业的教学科研骨干及优秀博士（部分紧缺语种专业招收优秀硕士）。

高层次人才引进提供购房补贴及安家费30万元-130万元，科研启动费3万元-8万元。

四．其他专业人才

详见浙江外国语学院人事处（http://rsc.zisu.edu.cn）公告。

热忱欢迎海外博士、有海外学习工作经历者及国内优秀博士加盟我校。

联系地址：浙江省杭州市文三路140号浙江外国语学院人事处

联 系 人：张老师

联系电话：0571-88213021

邮 箱：rcyj@zisu.edu.cn

学校主页：http://www.zisu.edu.cn

Zhejiang International Studies University (ZISU), a public provincial-level undergraduate university, focuses on foreign languages and literature, and integrates economics, management, education, science and arts. ZISU is in Hangzhou, the capital of Zhejiang Province, also a "Heaven-on-Earth" city.

Three major strategies of "brand-building, overseas-going and disciplinary-clusters-developing" are being pushed forward vigorously. ZISU now strives and strides at distinctiveness, eminence, prestige and first-classness.

To further strengthen the discipline construction andupgrade the education level, the university welcomes talents at home and abroad to join us.

To reinforce disciplinary strength and upgrade educational quality, talents at home and abroad, ZISU welcomes you aboard.

I. Leading talents of foreign linguistics and applied linguistics, international trade and tourism and other related rare disciplines

Subsidy for purchasing commercial housing (no less than 3 million yuan); annual salary system; other benefits negotiable.

II. Deans of faculty of English language and culture and faculty of western language and culture

Subsidy for purchasing commercial housing (no less than 1.5 million yuan); other benefits negotiable.

III. Talents in minority languages

Elite teachers, researchers, honored PhDs in German, Portuguese, Italian, Arabic, Korean, Japanese, French, Spanish, Russian, English and other languages (Positions in some urgently-needed languages are also available to distinguished master-degree holders).

For high-level talents, subsidy for purchasing housing and relocation (300,000 yuan to 1.3 million yuan), scientific research subsidy (30,000 to 80,000 yuan).

Ⅳ. Talents of other disciplines

Please visit the HR Division of the university at http://rsc.zisu.edu.cn for details.

We welcome overseas PhDs, professionals with overseas study experience and domestic honored PhDs to join us.

Address: HR Division of Zhejiang International Studies University, No. 140 of Wensan Road, Hangzhou City, Zhejiang Province

Contact: Ms. Zhang

Tel: 0571-88213021

Email: rcyj@zisu.edu.cn

Website: http://www.zisu.edu.cn