▲不可懈怠　　周喜悦

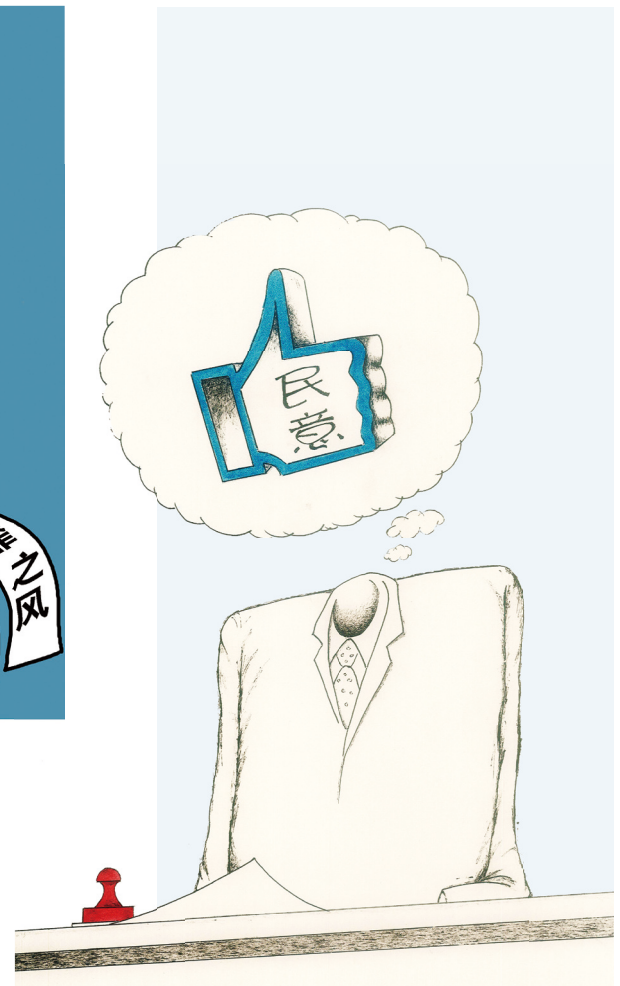

▲空想　　金晓星

作秀易　做事难

工作不是为了给“上面”看，更不是为了糊弄检查。若让形式主义把工作变成了秀场，让官僚主义把群众变成了道具，所谓的解决问题，变成了一场自欺欺人的演出。沉下心来，把心思花在真心为民办事上，才是正道。

▲悬而未决　　夏　明

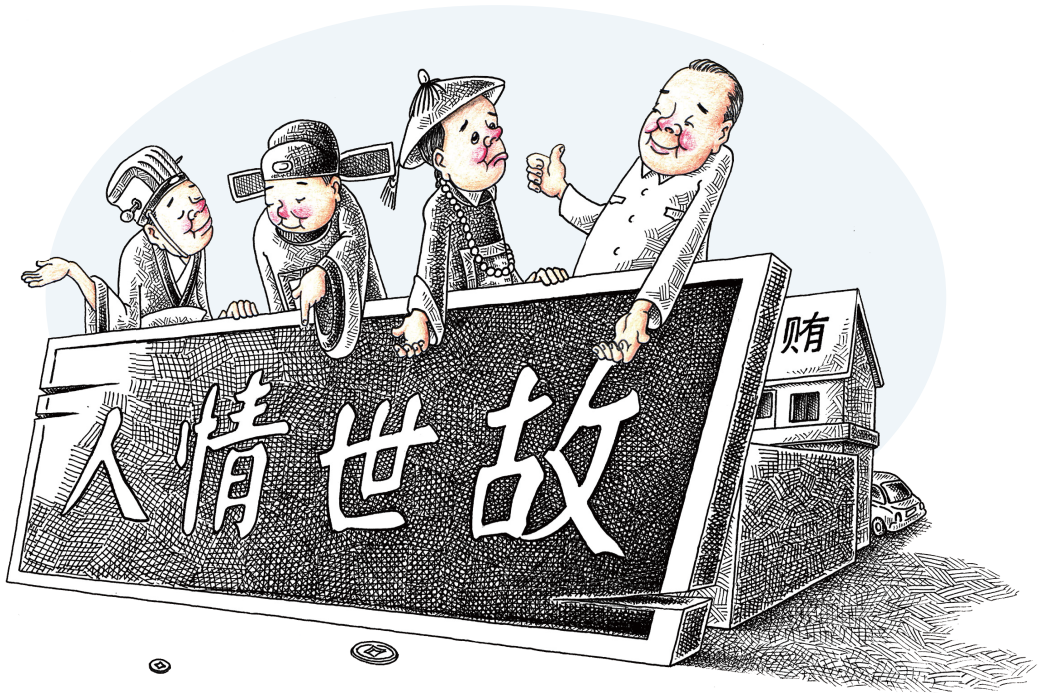

▲遮羞　　孙德民

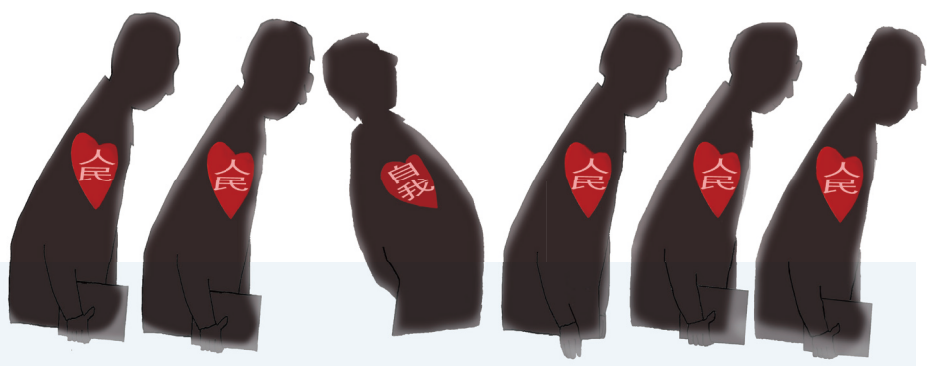

▲干部体检　　王泽培

▲心里有鬼　　姚月法

○ 广告经营许可证：京朝工商广字 0114　○ 周五出版　○ 印刷：人民日报印务有限责任公司（北京市朝阳区金台西路 2 号）　○ 全年订阅价 96 元　○ 各地邮局订阅