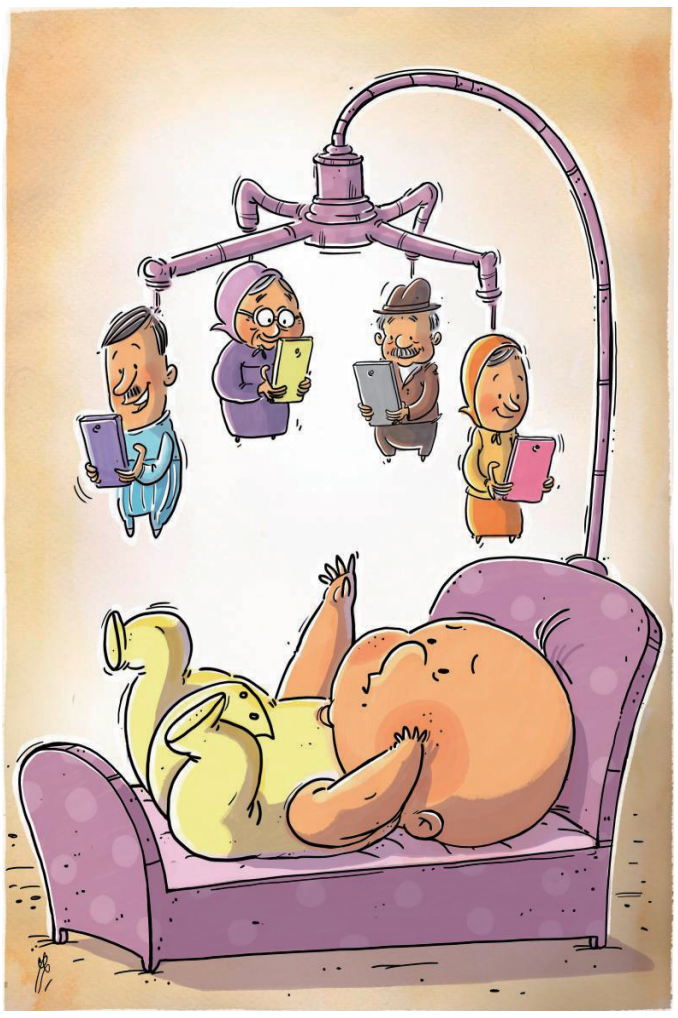

家 人

蹭 课

艺术鉴赏

孩子与手机

伊朗女漫画家马纳兹·亚兹达尼(Mahnaz Yazdani)毕业于德黑兰的塔比亚特莫达雷斯大学动画专业,她从20岁起开始自己的动漫创作,至今已有22年。除了大量漫画作品之外,她还执导了多部广受好评的动画电影。

马纳兹·亚兹达尼把自己称作“社会评论漫画家”,因为她最喜欢的主题是社会、经济和环境问题。例如这套“孩子与手机”的系列漫画,淋漓尽致地表现了手机是如何深刻地改变着成人与孩子们之间的关系。

←告 急

专 注

投 入

←牵 手

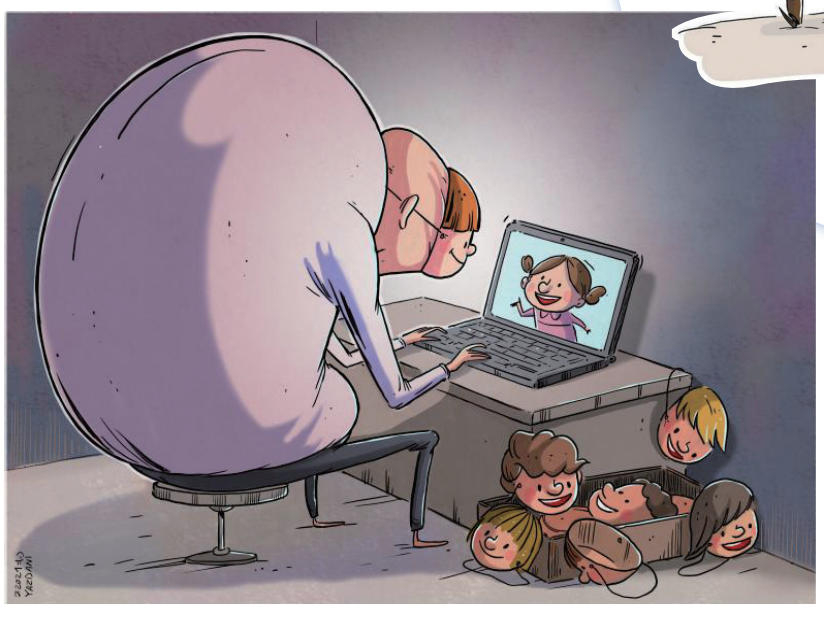

→万能手机

←面 具